

POLÍGON P 3-1 INDUSTRIAL CAN MORA SUD DE SANT ANTONI DE VILAMAJOR

DESCRIPCIÓ GENERAL	
• Ubicació:	El Polígon P 3-1 Industrial Can Mora Sud, es situa pròxim al municipi de Sant Antoni de Vilamajor, al costat del Polígon P 3-2 Industrial. Situat a la traça de la carretera BP5107 que connecta Sant Antoni de Vilamajor amb Llinars del Vallès.
• Superfície Total:	29.250 m2
• % ocupació de superfície industrial:	15%
• Perímetre:	3.870m
• SIPAE	456128
• Nombre d'empreses:	2
• Nombre de treballadors:	sense dades
• Nombre de sectors d'activitat econòmica:	2
• Entitats vinculades al Pol. Can Mora Sud	No existeix cap Associació d'empreses al PAE

MOBILITAT	
• Renfe	Estació de Llinars del Vallès a 1,30 Km Accediu a RENFE Rodalies
• Autobús	Línia 520,582,584,567 i583 Parada Alfons I - Deixalleria Accediu als horaris d'autobusos de Sant Antoni de Vilamajor
• Taxi	Taxi Bravo: 610.653.635 Taxi Xavier Garcia: 677.350.244
• Accès vies principals:	Carretera BP- 5107

SERVEIS GENERALS	
• Bars i restaurants:	sense servei de restauració
• Benzinera	sense servei de benzinera

INFRAESTRUCTURES I SUBMINISTRAMENTS	
• Telecomunicacions:	Accediu a la fitxa de telecomunicacions PAE Can Mora Sud P3 Industrial
• Aigua:	Si
• Gas:	GLP
• Electricitat i Enllumenat:	Si
• Clavegueram:	-
• Depuradora:	Sí
• Senyalització:	Directori amb indicació del nom de les empreses ubicades al PAE

MEDI AMBIENT	
Deixalleria Municipal	Accediu al servei de la deixalleria

SÓL I SOSTRE DISPONIBLE	
No	
Data d'actualització: 31/12/2015	

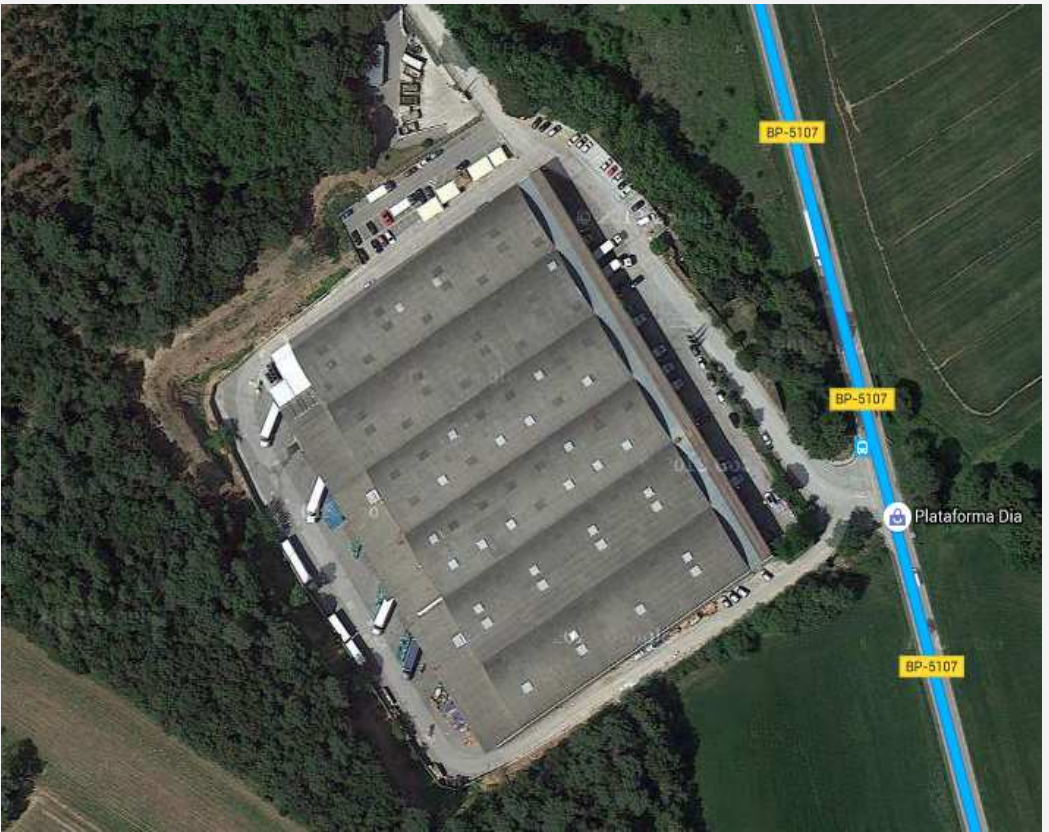

[Accediu al mapa del Pae P 3-1 Industrial Can Mora Sud](#)

